

DIE AMBULANTE REHABILITATION

VOM ANTRAGSVERFAHREN BIS ZUM AUFENTHALT – SO LÄUFT DIE ORTHOPÄDISCHE REHA AB

1 DAS ANTRAGSVERFAHREN

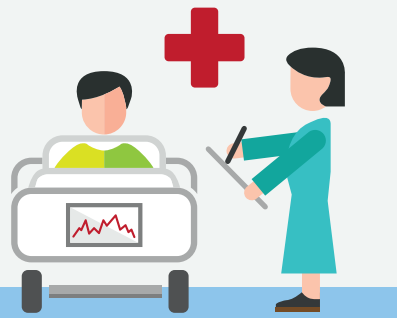

KRANKENHAUS STELLT REHA-ANTRAG

Patient benötigt eine Reha nach Krankenhausaufenthalt (Anschlussheilbehandlung). Der Sozialdienst des Krankenhauses stellt den Reha-Antrag beim Kostenträger*

ODER



PATIENT STELLT REHA-ANTRAG

Arzt (z. B. Allgemeinmediziner oder Facharzt) stellt Notwendigkeit der Reha fest. Patient stellt selbst den Reha-Antrag beim Kostenträger*

ODER



WIR HELFEN IHNEN GERNE BEIM REHA-ANTRAG

Arzt stellt Notwendigkeit der Reha fest. Wir beraten Sie im Rahmen der sozialmedizinischen Sprechstunde und helfen Ihnen beim Reha-Antrag an den Kostenträger*

BERATUNG UNTER
(02131) 890 - 450

DIE KOSTENTRÄGER

* Die **Deutsche Rentenversicherung (DRV)** trägt in der Regel die Kosten der Rehabilitation bei **Arbeitnehmern/-innen / Angestellten**

Die **Gesetzliche Krankenversicherung (GKV)** trägt in der Regel die Kosten der Rehabilitation bei **Rentnern/-innen**

Die **Beihilfe** trägt in der Regel die Kosten der Reha bei **Beamten**; für **Selbstständige** ist üblicherweise die **private Krankenversicherung** der Kostenträger

2 VOR DER REHA



REHA-PLANUNG

Informationen für künftige medicoreha-Patienten unter

NEUSS: (02131) 890 - 490
KÖLN: (0221) 46 78 78 - 660
RHEYDT: (02166) 99 88 21 - 22



FAHRDIENST (bei medizinischer Notwendigkeit)

ANFAHRT



BUS, BAHN ODER PKW



REHA-SERVICE-STELLE

Info über Ablauf und Inhalte der Reha erteilt unsere interne Anlaufstelle im Haus

INFO DURCH KOSTENTRÄGER

NEUSS: (02131) 293 - 387
KÖLN: (0221) 3317 - 288
M'GLADBACH: (02161) 497 - 321

GENEHMIGUNG
(DURCH KOSTENTRÄGER)



AUF EINEN BLICK REHA ORTHOPÄDIE

Standorte:
Neuss, Köln, Rheydt

DAUER
ca. drei Wochen,
(pro Tag) 6 Stunden

INFOS ZUR REHA

KRANKHEITSBILDER ORTHOPÄDIE

- Gelenkverschleiß
- Erkrankungen an der Bandscheibe und andere degenerative Erkrankungen der Wirbelsäule
- Zustand nach Operation aufgrund von degenerativen muskuloskelettalen Erkrankungen (z. B. Gelenkersatz)
- angeborene oder erworbene Krankheiten durch Fehlbildung
- Fehlstatik oder Dysfunktion der Bewegungsorgane
- Folgen von Verletzungen der Bewegungsorgane und Zustand nach Operationen

3 STATIONEN DER REHA

PHYSIOTHERAPIE

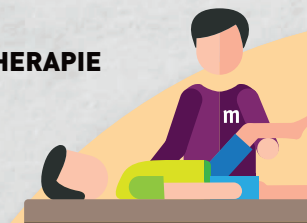

MEDIZINISCHE BETREUUNG



ENTSPANNUNGSTRAINING



ERGO-THERAPIE



MITTAGESSEN 1 Stunde



TRAININGSTHERAPIE



SEMINARE & VORTRÄGE

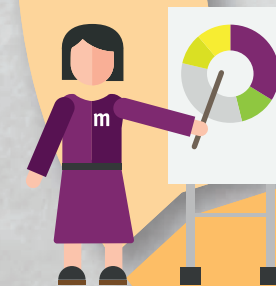

EINZELBERATUNG bei Bedarf



SCHMERZBEWÄLTIGUNG

